

広報

なごしま

なごしま



2007
No.649



Communication & Public Relations

●直島から世界に愛の風を…



町づくり報告③ く住民福祉課からく

住民福祉課長 西 忠彦

梅雨も空け、直島が最も輝く夏本番がやってまいりました。

毎日暑い日が続きますが、夏ばて

対策には万全の注意を払っていただき、体調には十分お気をつけください。

今回の町づくり報告は、住民福祉課から報告させていただきます。

【国民健康保険について】

新聞にも大きく報道されましたが、平成十七年度の国民健康保険事業の結果が公表されました。その内容ですが、被保険者一人当たりの療養諸費用額は、平成十六年度に引き続き県下で一番高くなっています。診療一件当たりの費用額は県下の市町村の平均よりやや低くなっていますが、一方、受診率は県下で一番高いのが現状です。これらのことから、直島町の国保

医療費が県下最大の要因の大きな部分は、多受診によるものと考えられます。

国保会計は、現在の制度では半分以上は国・県・町による公費負担と被保険者の保険税により運営されていますので、医療費が増加しますと必然的に保険税が増加する仕組みとなっています。

この「広報なおしま」で毎月国民健康保険からのお知らせを掲載していますのでぜひご覧いただき、皆様方一人ひとりが健康に関心をもち医療費の抑制に努めていただくようお願いいたします。

【医療制度改革について】

平成二十年四月から新たな医療制度改革が始まります。その中から二点についてご説明いたします。

◎後期高齢者医療制度が

始まります。

現在の老人医療制度が廃止され、新たに後期高齢者医療制度が始まります。対象者は、現在の老人医療受給者と同じですが、所得などに応じて決められる保険料を受給者全員に納めていただくことになり、今まで国民健康保険や社会保険の被扶養者だった人も納めることとなります。なお、保険料は原則として年金から天引きされます。

◎特定健診・保健指導が

始まります。

各医療保険者（国民健康保険も含まれます）は、医療費の適正化を推進するため、特定健診・保健指導の実施が義務づけられました。特定健診とは、現行の基本健康診査の検査内容を変更したもの（いわゆるメタボリックシンドローム）に載っていますのでご覧ください。（広報なおしま七月号に詳しく掲載しています。）

七十四歳の被保険者が対象となります。また、特定健診の結果により、対象者には保健指導が行われます。従来から本町は基本健康診査の受診率が非常に低くなっています。健康の維持・増進と、また、医療費の削減を図るうえからも対象者の皆様は必ず受診くださるようお願いいたします。

今回の医療制度改革は多岐にわたっていますので、その内容について、これからも広報誌に掲載してお知らせいたします。

ご不明な点がありましたら、気軽に住民福祉課までお問い合わせください。

ふれあい通信ながしただより

8月16日からのオフトーク通信4CHの番組表です。
どうぞ、お楽しみください。

故障かなと思ったら

ボリューム・放送時間帯を確認してください。
故障受け付けは、113番へお願いします。
移転・廃止は、必ず役場総務課まで印鑑を持参し、手続きをしてください。
オフトーク通信再放送などの操作のお問い合わせは、役場総務課
892-2222まで、お気軽にお問い合わせください。

8月

A u g u s t

- 16日 (木) 1990年代ヒット曲 (ロック/ポップス)
- 17日 (金) 1980年代ヒット曲 (ロック/ポップス)
- 20日 (月) 1970年代ヒット曲 (ロック/ポップス)
- 21日 (火) 1950&60年代ヒット曲 (ロック/ポップス)
- 22日 (水) オルタナ、コア、ミクスチャー (ロック/ポップス)
- 23日 (木) ハードロック、メタル (ロック/ポップス)
- 24日 (金) アダルトコンテンポラリー (ロック/ポップス)
- 27日 (月) カントリー (ロック/ポップス)
- 28日 (火) ラウンジ、エバーグリーンポップス (ロック/ポップス)
- 29日 (水) ラヴバラード (ロック/ポップス)
- 30日 (木) 新譜ヒットシングル (R&B/ソウル)
- 31日 (金) R&B、ソウル (R&B/ソウル)

9月

S e p t e m b e r

- 3日 (月) ヒップホップ、ラップ (R&B/ソウル)
- 4日 (火) ソウル、モータウン、リズム&ブルース (R&B/ソウル)
- 5日 (水) ハウス (CLUB/DANCE)
- 6日 (木) テクノ、トランス (CLUB/DANCE)
- 7日 (金) ブレイクビーツ、ドラムベース (CLUB/DANCE)
- 10日 (月) 最新ダンスミュージック (CLUB/DANCE)
- 11日 (火) ユーロビート、ユーロトランス (CLUB/DANCE)
- 12日 (水) ハワイアン (ワールドミュージック)
- 13日 (木) サンバ、ボサノヴァ、MPB (ワールドミュージック)
- 14日 (金) キューバ、サルサ (ワールドミュージック)

※番組は、予告なく変更になる場合がありますがご了承ください。

防災
コーナー

地震情報と津波情報

1. 地震情報

世界で発生する地震の10%くらいは日本付近で起きている。わが国では、体に感じる地震は年間およそ千数百回発生している。気象庁では全国の地震活動を24時間監視しており、日本及びその周辺で地震が発生すると、全国6カ所の津波予報中枢官署は各地の地震計のデータを一ただちに解析し、震源と地震の規模(マグニチュード)を決め、速やかに地震の震度についての情報を発表している。このほか気象庁には全国の市町村などが観測している震度計の観測データなどもオンラインで届けられ、気象庁から各地の震度として防災機関や報道機関などに発表され、テレビやラジオの地震速報に利用されている。



2. 津波予報

津波予報中枢官署では、震源が海底にあり津波を引き起こす可能性のある大きな地震が発生した場合には、震源やマグニチュードなどから、数値シミュレーション技術により、都道府県の境界などによって分けられた全国66の予報区ごとに、沿岸での津波の高さ・到達時刻を予想し、津波注意報あるいは津波警報を発表する。



h a p p y p r o j e c t

ハッピープロジェクト 検討委員会が発足!!



6月28日に第1回ハッピープロジェクト検討委員会(委員12人)が開催されました。町内の独身者の支援をはじめ、今後のイベント等の交流支援事業を検討していきます。

年金記録相談会

～被保険者・年金受給者の皆様へ～

香川社会保険事務局員の方々を迎え、年金記録に関する相談会をおこないます。年金の加入記録や納付記録を確認したい方はお気軽にお越しください。

【場 所】 役場2階大会議室

【日 時】 8月23日(木) 10時～16時

【必要なもの】

- ・年金手帳、基礎年金番号通知書、年金証書など年金番号がわかるもの
- ・運転免許証や健康保険証など本人確認ができるもの
- ・委任状（本人が来ることができない場合は必要となります。委任状の用紙は住民福祉課にて用意していますので、必要な方は取りに来てください。）

厚生労働省・社会保険庁・香川社会保険事務局・直島町

国民年金保険料の納付は口座振替で前納がお得です

前納制度は1年分、6ヶ月分等の一定期間分の保険料をまとめて納めると、保険料が割引される制度です。また、口座振替で保険料を前納すると、さらに割引されます。

お申し込みや引き落としに手数料は一切かかりません。金融機関、社会保険事務所や役場の窓口にお問い合わせください。

お問い合わせ先

高松西社会保険事務所 ☎822-2841 直島町役場住民福祉課 ☎892-2223

毒物劇物による危害の発生防止のために

毒物劇物には、工業薬品や農薬などさまざまな種類のものがあり、私達の暮らしの身近な場所で化学的特長を生かして有効に使われています。

しかし、毒物劇物は、吸飲や接触によって中毒になるなどの危険性も合わせ持っています。また、近年、全国で犯罪に悪用されるケースもあります。

毒物劇物を取り扱う場合は、しっかり管理し、毒物劇物による危害の発生を未然に防止しましょう。

購入

必要以上の毒物劇物は購入しないようにしましょう。

購入する場合は、法に定められた手続きが必要です。また、販売業の登録を受けていなければ、販売したり、譲ったりすることはできません。

使用

ラベルをよく読んで正しく使用しましょう。

万一、事故が発生した場合は、直ちに医療機関に受診しましょう。
(治療の参考になるので、使った毒物劇物の容器は捨てないこと。)

保管

鍵のかかる場所に保管しましょう。

盗難、紛失の場合は、ただちに警察署へ連絡しましょう。
誤飲事故を防ぐため、飲食物の容器に移し替えないようにしましょう。

廃棄

毒物劇物に該当しないものにしてから廃棄しましょう。

自己処理ができない場合は、知事の許可を受けた廃棄物処理業者に委託（有償）しましょう。

お問い合わせ先

東讃保健福祉事務所（衛生課） ☎087-831-1531

情報BOX

行政相談

◎日時 **8月21日(火)**
9:00~12:00
◎場所 町役場
◎相談員 土井 厚

※お気軽にご相談ください。

税務課からのお知らせ

今月の納付期限

町 県 民 税……………第2期分
国民健康保険税……………第3期分
介護保険料(普通徴収)……………第3期分

納付期限 **8月31日**

“たばこは町内で買しましょう”
直島町内で販売された“たばこ”の税は直島町に入ります。

下水道排水設備工事責任技術者更新講習のお知らせ

現在、責任技術者の登録をしている方は、平成20年3月31日をもって登録の有効期間が満了になります。引き続き登録を受ける場合は、11月に実施される更新講習を指定された会場で受講しなければなりません。

受付申込期間 **9月3日(月)~9月21日(金)**

更新講習に関する説明書や申込書などは役場環境水道課にあります。

詳しくは、環境水道課 (☎892-2225) へ

さぬき高松まつり花火大会開催時における高速旅客船の運航について(お知らせ)

8月13日(月)午後8時から午後9時の間、さぬき高松まつり花火大会が実施されますが、20:05高松発宮浦行き的高速旅客船は、通常どおり運航します。(19:55頃高松第一浮棧橋に着岸予定) 乗り場の高松第一浮棧橋は立入禁止になっていますが、プラカードを持つ警備員に乗船する旨を説明して、ご乗船ください。



高松まつり振興会

平成20年4月から特定健診が始まります②

メタボリックシンドローム(内臓脂肪蓄積型肥満)という言葉が最近よく耳にしませんか?メタボリックシンドロームが生活習慣病に深く関わっており、増えつづける医療費の多くを占めるのが、生活習慣病に他ならないからなのです!

- 内臓脂肪蓄積型肥満といっても、肥満のタイプは2つあります。

☆中年男性に多く、内臓の周りに脂肪がつくタイプ
りんご型肥満=内臓脂肪型肥満

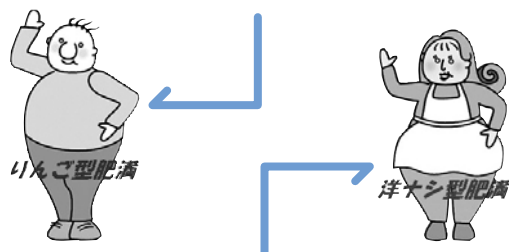

☆女性に多く、皮下脂肪が多くつくタイプ
洋ナシ型肥満=皮下脂肪型肥満

このタイプの肥満が生活習慣病に直結し、**死の四連鎖**を引き起こします!

高脂血症 糖尿病 高血圧 肥満

死の四連鎖

肥満管理をし、死の四連鎖を防ぐことが必要です!
肥満に着目して生活習慣病予防を行うことが、
特定健診の大きな目的です!!

お問い合わせ先

役場住民福祉課 ☎892-3400

第3回

～ふれあい健康コラム～ 子供の誤飲

町立診療所 内科 医師 東矢 俊一(ひがしや しゅんいち)

はじめに

満1才に近づくと、ハイハイや一人立ちを始めて、今までよりさらに生活範囲が広がり、子供には魅力的な世界が広がります。机の上のタバコ、お母さんの化粧品…もちろん子供は好奇心旺盛なため、何でも手を伸ばし、口にします。

“あっ! ○○ちゃん!” “えっ! 何食べたの!”
そんな時のために、誤飲のTOP2、タバコ、化粧品に関しての対処法と、主な医療機関での対応を書いてみました。子のため、孫のため、ご一読いただければと思います。

-タバコ-

わが国の乳幼児の誤飲事故において最も多いのはタバコ誤飲です。生後6～12か月の子供に多く、新しいタバコだけではなく大人が吸った吸殻を誤飲する例が多いようです。

タバコの主成分はご存知の通り“ニコチン”で、紙巻タバコ1本に7～24mg含まれています。ニコチンの致死量は0.5～1 mg/kg (10kgの子供さんなら10mg=約1本)といわれています。経口摂取では、苦味と粘膜刺激性のためすぐに吐き出す場合が多く、また、吐き出さなかった場合でも、胃での吸収は遅く、ニコチンの催吐作用により嘔吐するため、重篤化することはほとんどありません。しかし、ニコチンは紙巻きタバコを水中に静置しているだけで常温、30分で100%浸出されます。このためジュースなどの空き缶を灰皿代わりに使用し、この浸出液を誤飲した場合は危険です。

ニコチンの中毒症状(嘔気、嘔吐、下痢、顔面蒼白、不安、興奮)は、摂取量に比例し、摂取後30分～4時間で発現します。そのため摂取後4時間まで症状がなければ特に問題はないと考えられています。

この時の家での対処法として大切なことは

- ①まずはじめに、いつ、何をどのくらい誤飲したのかを正確に把握する。
- ②誤飲に気づいた時点で可能ならば吐かせる。
- ③タバコの葉や吸殻を誤飲した場合は、腸への移動を防ぐため(ニコチンは胃内ではあまり吸収されず腸で吸収される)水や牛乳などは飲ませず、浸出液誤飲の場合は水、牛乳など

を飲ませてから吐かせ、すぐに受診させることが大切になります。受診の時点で、必要性があれば胃洗浄を行ったり、催吐剤を用いたりします。症状がないときには、経過を見ることもあります。

-化粧品-

一般に化粧品は毒性が低いと言われていますが、重篤な中毒症状を生じるものもあるので、置き場所に留意し、子どもの前で化粧をするのは控えるようにしましょう。

1. マニキュア液・マニキュア除光液

誤飲時は、有機溶剤による中毒が問題となります。マニキュア液は、一瓶の容量が少なく粘稠なため誤飲による中毒症状をきたすことは少ないですが、除光液は一瓶50～120mlでアセトン含量も多く注意を要します。アセトンの推定致死量は50～75ml。中毒症状は、悪心、嘔吐、気分不良、ボーっとしていることなどです。

万が一飲んでしまった場合は、アセトンの誤嚥による化学性肺炎が問題となるので、無理やり吐かせるようなことはしてはいけません。特別な治療薬もないため、症状に応じて対症療法を行うこととなります。

2. ヘアマニキュアなどの一時染毛剤

刺激性があるので子供が大量に誤飲することは少ないと思われませんが参考までに。治療としては、特別な治療薬はありません。そのため、胃洗浄などの基本的処置および対症療法を行うに限られます。

おわりに

小児の誤飲事故は、正常な発達過程では必ずといってよいほどに起こる事故です。

(ごく自然な出来事です)

- ①小児の手が届く所に子どもの口に入る大きさのもの(4cm以下のもの)を置かない。
- ②また、誤飲事故は反復することが多い。という事実をしっかりと認識したうえで、成長に合わせて改めて家の中の物の配置など考えてみる、お父さんが禁煙をがんばってみる!なんていかがでしょうか?

情報BOX

2

ごぞんじですか! 検察審査会



①事故の発生



②警察の調べ



③不起訴



④申立て



⑤審査



⑥議決



⑦起訴



⑧判決

このように「検察審査会」とは、有権者の中からくじで選ばれた11人の検察審査員が、検察官の不起訴処分（裁判にかけなかったこと）を審査するところです。

お問い合わせ

高松市丸の内1-36 高松地方裁判所内
高松検察審査会事務局 ☎087-851-1615

契約・遺言は公正証書で

10月1日～7日は「公正証書週間」です。

公正証書をご存知ですか。公正証書では、当事者の依頼により遺言書を作成するほか、法律行為に関して、確実な証拠を残し、争いを未然に防止するために、金銭の貸借、離婚に伴う養育費等の支払い、年金分割など各種の契約書（公正証書）を作成しています。遺言書を公正証書で作成しておくことで、遺言者の意志を確実に保存しておくことができる上、相続や遺贈の手続きが簡単になります。また、金銭の支払いを約束した公正証書は、裁判をすることなく差押えの手続きを執ることができます。

ですから、これらの事柄に関して是非公正証書を作成しておくことをお勧めします。

県下の公正証書は、下記の場所にあります。証書作成手続きについての相談は一切無料です。お気軽にご相談ください。

記

1. 高松公正証書

所在地 高松市番町一丁目7番11号
電話 087-851-9870

2. 丸亀公正証書

所在地 丸亀市塩飽町7番地2 県信ビル5階
電話 0877-23-4734

直島町職員の募集（初級試験）

●募集期間 8月2日（木）～8月22日（水）

（郵送の場合は、8月17日までの消印のあるものに限り受付します。）

●募集人員 一般行政事務1名程度

●試験日 第1次試験 9月16日（日）

●受験資格

平成20年3月に高等学校を卒業見込みである者
※採用後は、直島町に居住可能な者

●申込方法

直島町役場総務課に備え付けの申込書により申し込んでください。

申込書を郵送で希望の場合は、封筒の表に「採用試験申込用紙請求」と朱書きし、返信用封筒（A4判のものが入る大きさの封筒（角2号）に切手をはって、宛先を明記したもの）を必ず同封してください。

お申込み・お問い合わせ先

〒761-3110 香川県香川郡直島町1122-1
直島町役場総務課人事担当 ☎892-2222

007 ボンドガール決定!?



「ボンドガールはあなたで賞」



「007ボンドナイトパーティー」が7月7日（土）に海の駅「なおしま」で開催され、香川のボンドガールを選ぶコンテストには県内外から男性一人を含む20人が出場。

審査の結果、最高賞の「ボンドガールはあなたで賞」は三豊市の真鍋幸江さん、審査員特別賞には直島町の大塚千夏さんと丸亀市の川西真由さんが選ばれました。また、三人は直島町観光親善大使にも任命されました。



CAMERA REPORT



世界のデザイナーが創る・丸亀うちわ

FUNFAN 2007

香川の代表的な地場産業・伝統的工芸品「丸亀うちわ」を国内外の著名なグラフィックデザイナーがデザインしています。テーマは「世界に愛の風を…」。



海の駅なおしまイベント交流広場にて7月31日～9月2日まで

高齢者スポーツ大会

平成19年度高齢者スポーツ大会が7月3日（火）に直島中学校体育館で行われ、高齢者約100名の参加があり、幼児学園の園児たちと楽しい時間を過ごしていました。



アスベスト健康被害者の皆さんへ

近年、アスベストによる健康被害の問題が広く認識されるようになり、その被害は全国に渡って報告されております。一方、アスベストに起因する健康被害については長期にわたる潜伏期間があるため因果関係の特定が難しいという特殊性をかんがみ、石綿による健康被害を受けた方及びその遺族で、労災補償等の対象とならない方に対し「石綿による健康被害の救済に関する法律」（平成18年3月27日施行）により、医療費、特別遺族弔慰金（環境省所管）及び特別遺族給付金（厚生労働省所管）の救済給付を次のとおり行っています。

◆医療費等の救済給付の概要◆

（1）対象者

- ・石綿を吸引することにより認定疾病（中皮腫及び肺がん）になった方
- ・「石綿による健康被害の救済に関する法律」の施行前（平成18年3月27日以前）に認定疾病により死亡した方の遺族

（2）救給付の種類

- | | |
|--------------------------|------------|
| ①医療費（本人が請求） | 自己負担分 |
| ②療養手当（本人が請求） | 103,870円／月 |
| ③葬祭料（葬祭を行う方が請求） | 199,000円 |
| ④特別遺族弔慰金（生計が同一であった遺族が請求） | 2,800,000円 |
| ⑤特別葬祭料（生計が同一であった遺族が請求） | 199,000円 |
| ⑥救済給付調整金（生計が同一であった遺族が請求） | 差 額 |

◆特別遺族給付の概要◆

（1）対象者

石綿（アスベスト）を取扱う作業に従事したことにより、中皮腫や肺がん等を発症し、平成13年3月26日以前に死亡した労働者等の遺族であって、時効により、労災保険法に基づく遺族補償給付を受ける権利が消滅した方

（2）救給付の種類

- | | |
|----------|-----------------|
| ①特別遺族年金 | 240万円（遺族が1人の場合） |
| ②特別遺族一時金 | 1,200万円 |

（ご注意ください）

平成13年3月27日以降に死亡された労働者等については、労災保険法に基づく遺族補償対象となります。死亡されてから5年間で時効により消滅されます。心当たりのある方は、お早めにお近くの労働基準監督署までご相談ください。なお、特別遺族給付金は平成21年3月27日以降は請求できなくなりますので、ご注意ください。

お問い合わせ先

（独）環境再生保全機構 ☎0120-389-931
東 讃 保 健 福 祉 事 務 所 ☎831-1531

お問い合わせ先

高松労働基準監督署 ☎811-8945



8月1日～31日は「同和問題啓発強調月間」です。

同和問題に正しい理解と認識を。

直島町

未来へひろがる
みんなの願い



守ろう!確かめよう!この最低賃金

平成18年10月1日改定。

時間額 **629円**

最低賃金に関するお問い合わせ先
香川労働局賃金室
高松市サンポート3番33号
高松サンポート合同庁舎3階
電話 (087) 811-8919

高等学校生徒通学航路費等補助金

高等学校等に修学している者に対して定期乗船券の購入費及び部活動等のために下宿をしている場合の経費の一部を補助する制度です。

●対象者

・学校教育法第一条に規定する高等学校及び高等専門学校に在籍する者で保護者が本町に住所を有する者

●申請時期

年間2回、上半期(9月)と下半期(3月)に分けて申請。

通学航路費補助金については領収書の添付が必要です。対象者の方は保管をしておいてください。なくした方は再発行をしてもらってください。(コピー不可)

●補助金の額

通学航路費補助金
定期乗船券購入額の10分の3
部活動等助成費補助金
年額5万円を限度

お問い合わせ先

教育委員会事務局 ☎892-2882

積浦墓地無縁墳墓移設工事について

役場環境水道課では、積浦墓地の環境を整備すると共に墓地の有効活用を目的として、今年の10月から12月にかけて積浦墓地に点在している無縁墳墓の移設工事を行う予定にしております。

積浦墓地については、平成17年度より皆さんに墓地台帳作成に際して調査のご協力をいただいておりますが、この工事において、無縁墳墓を間違いないように確認する必要がある関係上、今まで申請のなかったお墓に対して、再度、今年7月に調査確認用の「再公示」の番号札を設置しました。

管理者の皆さんにはお手数をおかけしますが、お墓に設置した札に記載されている番号と管理者の名前、郵便番号、住所、電話番号を、役場環境水道課(☎087-892-2225)までご連絡下さいますようお願い申し上げます。調査の受付締切は9月末までです。

●●●工事の内容について●●●

工期：平成19年10月から12月にかけて
内容：万霊塔(墳墓と、遺骨等を安置しておくところ)を建設し、そこへ無縁墳墓を移設していきます。座石については、随時撤去していく予定です。
なお、工事の期間中は、参拝者の皆さんにはご迷惑をお掛けしますが、ご協力の程よろしくお願いたします。

※調査用の札は、番号をご報告いただいたあとは管理者の判断により不要であれば廃棄して下さい。

※前回の調査で報告のあった管理者を確認できる墳墓、及び台風被害にあった墳墓については、今回、町の工事での移設対象となりません。

※工事完了後、墳墓等を移設したり、増設したりする行為は無断でしないで、必ず自治会長及び町に確認の上行って下さい。

●●●お墓の管理者の皆さんへ●●●

自分が管理しているお墓の周辺にある墳墓で、所有者がお分かりになるものについてもできればお知らせ下さい。管理者の分かるお墓の撤去については個人で行って下さいますようお願いいたします。

この工事についてのお問い合わせ先 環境水道課 ☎892-2225

ご存知ですか？障害保健福祉サービス等のお知らせ

障害者をめぐるサービスが複雑に変わってきましたが、「障害者自立支援法」は、障害者が地域で安心して暮らせる社会の実現を目指し、より多くの方に適切な保健福祉サービスを受けていただくための新しい仕組みです。能力や適性に応じた訓練や、障害の種類を問わないさまざまなサービスで、自立した地域生活が送れるようサポートしていきます。

【制度のあらまし】 障害者自立支援法とは

- 「共通の仕組み」 「障害者自立支援法」は障害の種類をこえた共通の仕組みです。各種保健福祉サービスを市町村が主体となって提供します。

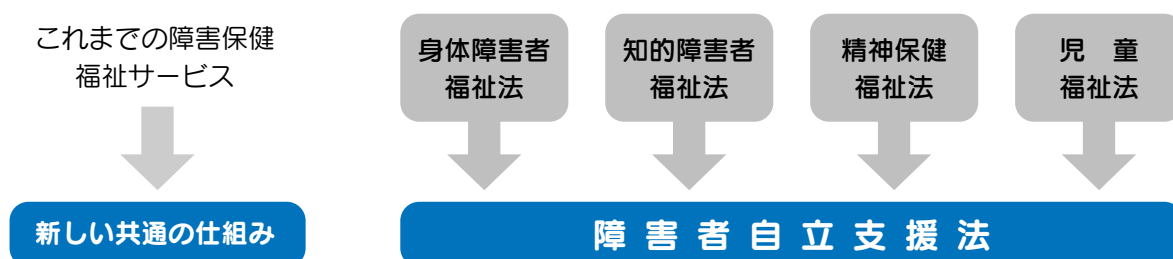

- 自立支援を目的としています 「自立支援給付」を中心に、障害の種類をこえた共通のサービスを提供し、地域での自立と安心をサポートします。

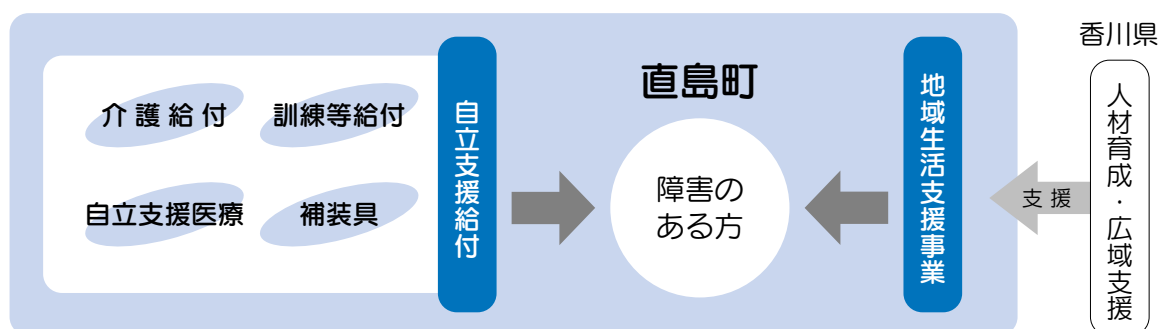

- 公平な負担 みんなで支える福祉～定律1割負担と実費負担～

①サービス利用量と所得に着目した負担へ

サービスの利用量と所得（負担能力）に着目して、原則として利用したサービスの定率1割を負担していただくこととなります。ただし、所得に応じて、ある一定金額以上の負担を求めない「月額負担上限」が設定されています。

【これまで】 所得に応じた負担

【あたらしい制度】 定率1割負担 ただし、所得に応じた月額負担上限

②「在宅サービス利用者」と「施設利用者」のバランス

施設利用にともなう「光熱水費」や「食費」が、今後は在宅サービス利用の方と同様に原則として実費負担となります。自立支援医療における入院時の食費（標準負担額）も実費負担となります。

- 支給決定 障害程度に応じたサービスの決定

①町は、障害者の福祉サービスの必要性を総合的に判断するため、障害者の心身の状況（障害程度区分）、社会生活や介護者、居住等の状況、サービスの利用意向、訓練や就労に関する評価を十分に考慮したうえで、支給決定をおこないます。

バスに乗ってみませんか!?

～バスから始めるエコライフ～

● 皆さんは最近バスを利用したことがありますか？

四国の乗合バスの利用者は、ピーク時に比べて約14%にまで激減しています。このままでは、**四国からバスが消えてしまうかも…**。

バスは**高齢者や子ども、お身体の不自由な方など、クルマの運転が困難な方々にとってなくてはならない交通手段**。

ですから、四国のバス会社は、赤字経営でも頑張っています。

昭和40年を100とした場合のバスの旅客輸送量

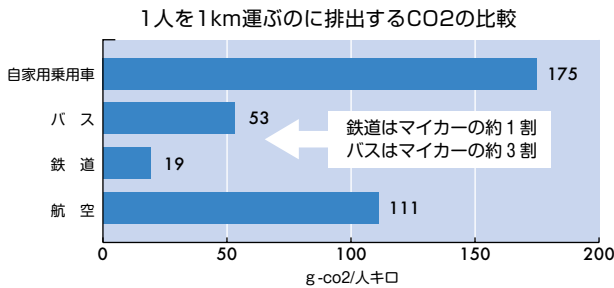
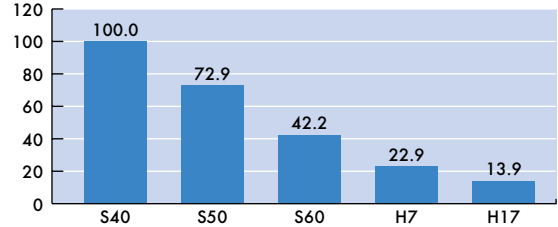

出典：(環境省) 温室効果ガス排出・吸収目録 (国土交通省) 自動車統計年報、(同) 鉄道輸送統計年報、(同) 航空輸送統計年報より算定

しかし、右のグラフのように、**1日わずか10分間クルマの使用を控えるだけで、年間約600kgものCO2削減に貢献できるのです。**

それに、バスならゆったりと車窓からの景色を楽しむことができます。今まで気付かなかったまちの魅力を発見できるかもしれません。

今日はクルマを休ませて、ちょっとバスででかけてみませんか？

皆さんが利用すればするほど、バスの便数や路線が増えてどんどん便利になっていきます。

マイカーは確かに便利です。しかし、過度のマイカー利用は**渋滞や交通事故多発**の原因になります。

またCO2排出は**地球温暖化の主因**となっており、**運輸部門のCO2排出量の約5割はマイカーからの排出**となっております。

家庭での1年間当たりのCO2削減量の比較

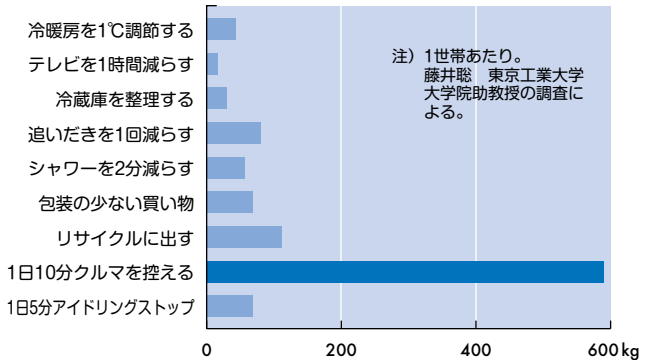

注) 1世帯あたり。藤井聡 東京工業大学大学院助教授の調査による。

CONGRATULATIONS

直島町老人クラブ 連合会表彰

高松北交通安全協会・高松北警察署より地域における交通安全活動を積極的におこない、交通事故防止に取り組む活動に対して感謝状が送られました。



～知ってください国保のこと!!～

医療費の推移

国保は、みなさんの医療費を負担する大きな制度です。その医療費は、下記のグラフのとおり高い数値で推移しています。特に退職者の医療費がここ3年間で非常に伸びてきています。また、今後数年間のうちに会社を定年退職され、国保に加入される方が増えると予想されますので、この医療費はさらに増える可能性があります。

平成19年度は、18年度に引き続き国の高医療費の指定を受けていますので、今年度の医療費の状況によりましては国・県の補助金等が減額されることがあり、またそれに伴い保険税を引き上げなくてはならないことも予想されます。

直島町の医療費の推移

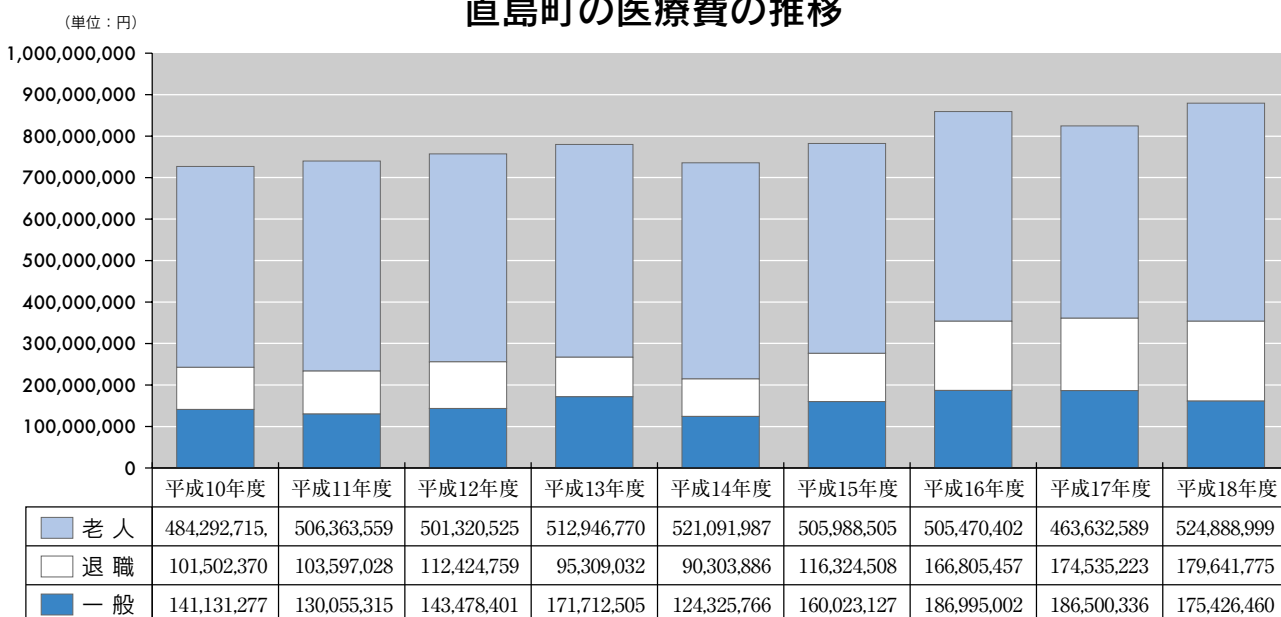

医療制度改革

以前にもお知らせしましたが、平成20年度から医療制度改革が始まります。

大きな変更点は、

- ① 現行の老人医療制度から後期高齢者医療制度への移行（市町から広域連合へ）
- ② 医療保険者の特定検診・保健指導の義務化
- ③ 個人負担割合の変更（前期高齢者等）
- ④ 保険料（税）の特別徴収（年金受給者）

の4点が挙げられます。特に②の特定検診・保健指導は5年後の目標受診率がすでに設定されており、目標に届かなければ後期高齢者支援金の増額というペナルティーが科せられることになっています。昨今の当町の検診受診率はとても低く、それにより医療費も高くなっているとも考えられますので、今まで検診をあまり受けていない人も必ず受診するようにして下さい。

詳しい計画内容については、現在検討中であり決まり次第ご報告しますので、皆様のご協力をお願いします。

〈今月のアクアウォーキング教室は、8月16日(木) 13:10より福祉センター温水プールにて開催します。〉

国民健康保険についてのお問い合わせは、役場住民福祉課 国民健康保険係 (☎892-2223) まで

赤ちゃん誕生 (敬称略)

すこやかな成長をお祈りします

地区 誕生日
なまえ お父さん
お母さん

7・2

宮社 脇島 雫希 哲也
垂希子

おくやみ (敬称略)

つつしんでご冥福をお祈りします

地区 氏名 年齢

大坂原 雪枝 85

大坂原 馨 92

本村 辰亥 ミサエ

宮ノ浦 森川 正章

宮ノ浦 福本 利也

文教区 城崎 マスミ 78

寄付のお礼

▼本村の新田明様より亡父新田一弘様の香典返しとして直島町社会福祉協議会、直島町立診療所、本村自治会、本村長寿会、本村婦人会、直島小学校、直島中学校に対して金一封の寄付がありました。

▼大坂の原馨様より亡妹原雪枝様の香典返しとして直島町社会福祉協議会、オノ神自治会、宮ノ浦不老会に対して金一封の寄付がありました。

▼大坂の原貴様より亡父原馨様の香典返しとして直島町社会福祉協議会、オノ神自治会に対して金一封の寄付がありました。

▼本村の前田明子様より亡母辰亥ミサエ様の香典返しとして直島町社会福祉協議会、直島町婦人会、本村自治会、本村婦人会、本村長寿会に対して金一封の寄付がありました。

直島俳句・川柳会

●あじさいの色とりどりに 景色あり

●母の日に 山あじさいの 倅を

宮ノ浦 山小僧さん



▼宮ノ浦の福本貞子様より亡夫福本利也様の香典返しとして直島町社会福祉協議会、香川県身体障害者協会直島町分会、宮ノ浦自治会に対して金一封の寄付がありました。

※この各コーナーに掲載を希望しない方は、届出の際に担当窓口で、その旨お申し出ください。

お詫びと訂正

先月7月号11ページに掲載されている6月号の結婚おめでとうの「お詫びと訂正」の、紺谷敬志様は紺矢敬志様の誤りでした。次のようにおわびして訂正させていただきます。

結婚おめでとう

宮ノ浦 紺矢敬志 5・5
中村ひとみ

スポーツ通信 (敬称略)

◎平成19年度春季ソフトバレーボール大会

平成19年6月24日(日) 直島中学校体育館

参加チーム：26チーム

男子の部 (総合)	女子3部
優勝 石田和正	優勝 エンゼルA
準優勝 ストロンガーZ	準優勝 エンゼルB
女子1部	混合の部
優勝 マザーズB	優勝 オバタリアンMix
準優勝 マザーズA	準優勝 アトムズ
女子2部	
優勝	
オレンジジャイクリスティーン	
準優勝 フレンドクラブ	

◎第10回小豆島すもも杯グラウンドゴルフ大会

平成19年6月22日(金)・23(土) 小豆郡小豆島町 小豆島ふるさと村イベント広場

【男性の部】
第3位 松村 利信

◎第8回香川県(社)日本グラウンド・ゴルフ協会普及指導員研修交歓大会

平成19年7月1日(日) 坂出市 瀬戸大橋記念公園芝生広場

優勝 植田 隆一

民生委員 小林清治さん表彰される



厚生労働大臣より民生委員児童委員として永年の功績に対して表彰されました。

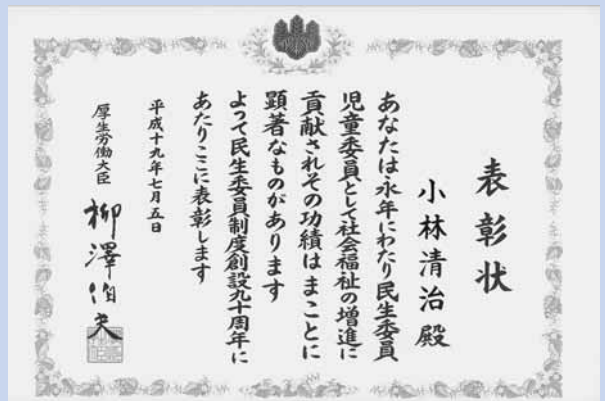



★わが家のスター★



横防 岡崎 貢さんの作品「のれん」



下津 柊 翔 ちゃん(1歳)
 H18.8.14生
 鷲ノ松 伸浩 / 真沙美さんの次男
 ●両親からひとこと
 お兄ちゃんと仲良く元気に育ってね!

玉野市休日当番医 市外局番(0863)

日	内科	外科	歯科
8月12	井上内科医院 (玉) 21-2074	松尾医院 (宇野) 32-4662	赤木医院 (築港) 31-1771
19	大萩内科医院 (胸上) 41-1087	みやもと整形外科医院 (東紅陽台) 71-3030	赤司(洋)医院 (宇野) 32-1289
26	万袋医院 (八浜) 51-2064	吉田整形外科 (長尾) 71-5128	井上(泰)医院 (八浜町八浜) 51-3360
9月2	東条小児科医院 (迫間) 71-5110	近藤医院 (東田井地) 41-1061	石田医院 (宇野) 32-2882
9	原田内科クリニック (宇野) 31-1717	宇野八丁目クリニック (宇野) 33-8080	あさの医院 (玉原) 31-7722
16	石井医院 (築港) 21-2743	玉野三井病院 (玉) 31-4187	井上(浩)医院 (迫間) 71-4818

※診察時間は、午前9時から午後5時まで
 ※休日当番医は都合により変更することがあります。

ふれあい診療所(8月・9月) 外来診療担当医予定表

月曜日	火曜日	水曜日	木曜日	金曜日
8/13	14	15	16	17
東矢・廣瀬	東矢	東矢・廣瀬	廣瀬	廣瀬
20	21	22	23	24
東矢・廣瀬	東矢	東矢・廣瀬	廣瀬	東矢
27	28	29	30	31
東矢・廣瀬	東矢	東矢・廣瀬	廣瀬	廣瀬
9/3	4	5	6	7
廣瀬	廣瀬	東矢・廣瀬	廣瀬	東矢
10	11	12	13	14
東矢	東矢	東矢・廣瀬	廣瀬	廣瀬

※担当医は都合により変更することがあります。
 ※診察時間 午前9時~12時・午後2時30分~4時30分
 ※救急患者の場合は診療時間外でも診療いたしますのでふれあい診療所に電話してください。 **ふれあい診療所 ☎892-2266**

募集します

皆さんの応募をお待ちしています。

- ◆わが家のスター◆
お子さんの写真と両親からのメッセージを添えてください。
- ◆俳句・川柳コーナー◆
テーマは自由です。どうぞご自分の作品をお気軽に発表してみてください。
- ◆ミニギャラリー◆
得意な「絵」を描いて送ってみませんか? 「絵」ならなんでも結構です。

応募方法

官製はがき、または封筒に住所(地区)・氏名・年齢・電話番号をお書き添えのうえ、次の宛先に8月20日(月)(当日消印有効)までにご応募ください。

宛先

〒761-3110 直島町1122-1
 直島町役場総務課 「広報おしま〇〇〇コーナー」

町の人口

8月1日現在(先月比)
 世帯数 1,499 (-1)
 人口 3,449 (-8)
 男 1,716 (-5)
 女 1,733 (-3)
 町の面積 14.22km²

直島町のホームページ

<http://www.town.naoshima.lg.jp>

電子メール

somu1@town.naoshima.lg.jp

チャレンジ! 広報クイズ

●●●答えは、今月号の広報紙の中にあります●●●

- FUNFAN2007の展示物はなに?
A なおしまうちわ B 丸亀うちわ C 香川うちわ
- 直島町職員の募集(初級試験)郵送の場合の締め切り日はいつ?
A 8月17日 B 8月20日 C 8月22日
- 年金記録相談日はいつ?
A 8月22日 B 8月23日 C 8月24日

【応募方法】

はがきに答えの記号(例①-A)、住所(地区)、氏名、年齢、広報についてご意見、要望などを書き添えて応募してください。

全問正解者の中から、抽選で5名の方に町指定の**ゴミ袋**をプレゼントします。応募は一世帯一通に限ります。

締切り/8月20日(月)(当日消印有効)

宛先/〒761-3110 直島町1122-1 直島町役場総務課
 「広報クイズ」係

※当選者の発表は商品の発送をもって代えさせていただきます。

※ご応募いただいたお客さまの個人情報は、賞品発送のみに使用し、第三者に開示・提供・共有したりすることはありません。

7月号の答え①B・②B・③C 応募総数10通

※みなさんチャレンジ! 広報クイズにどしどし応募ください。



この広報紙は自然保護のため再生紙を使用しています。

■発行/平成19年8月10日
 ■印刷/山陽印刷(株)

■編集/直島町役場総務課

〒761-3110 香川郡直島町1122-1